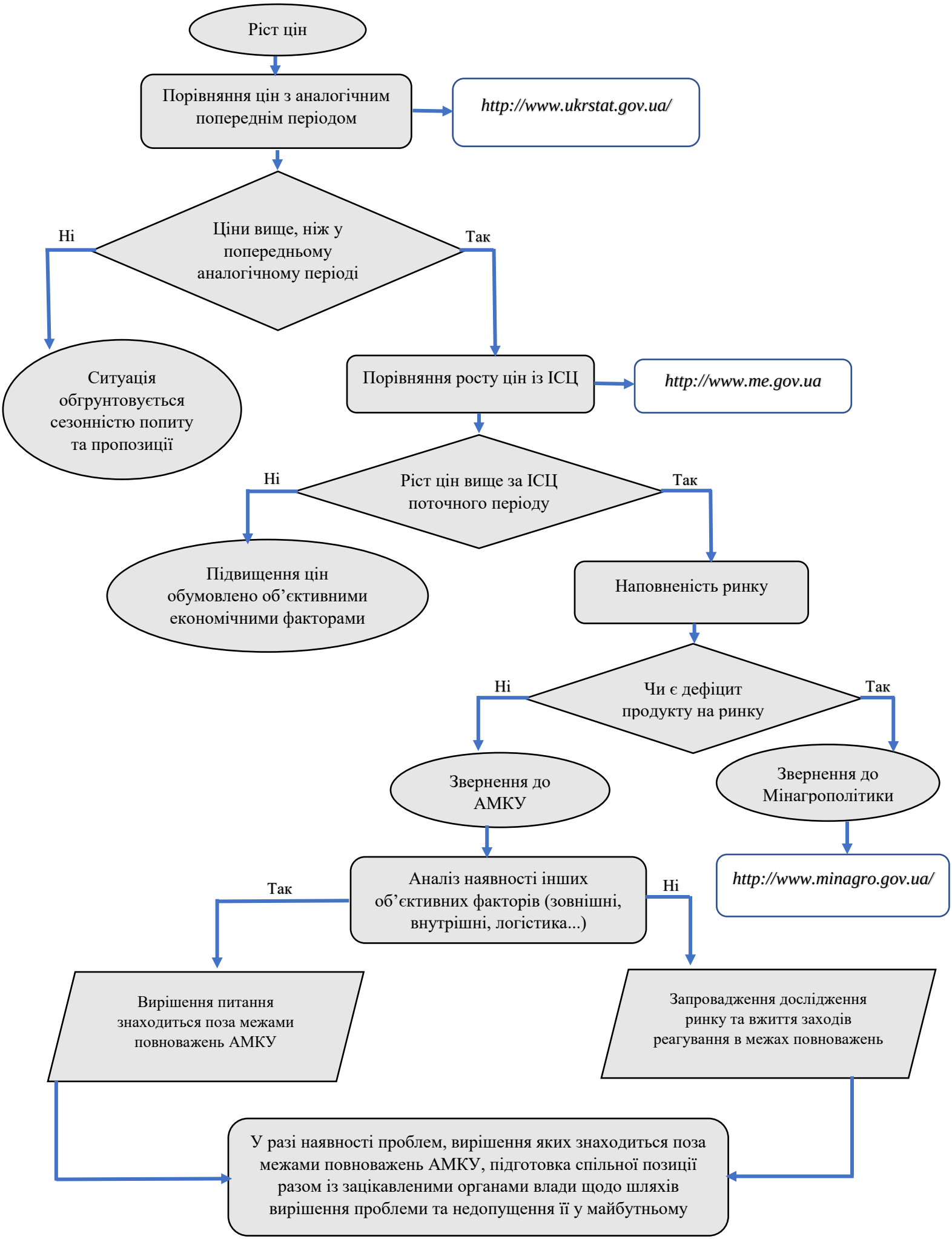
Ріст цін
Порівняння цін з аналогічним попереднім періодом
http://www.ukrstat.gov.ua/
Ціни вище, ніж у попередньому аналогічному періоді
Ні
Так
Ситуація обгрунтовується сезонністю попиту та пропозиції
Порівняння росту цін із ІСЦ
http://www.me.gov.ua
Ріст цін вище за ІСЦ поточного періоду
Ні
Так
Підвищення цін обумовлено об'єктивними економічними факторами
Наповненість ринку
Чи є дефіцит продукту на ринку
Ні
Так
Звернення до АМКУ
Звернення до Мінагрополітики
http://www.minagro.gov.ua/
Аналіз наявності інших об'єктивних факторів (зовнішні, внутрішні, логістика...)
Так
Ні
Вирішення питання знаходиться поза межами повноважень АМКУ
Запровадження дослідження ринку та вжиття заходів реагування в межах повноважень
У разі наявності проблем, вирішення яких знаходиться поза межами повноважень АМКУ, підготовка спільної позиції разом із зацікавленими органами влади щодо шляхів вирішення проблеми та недопущення її у майбутньому